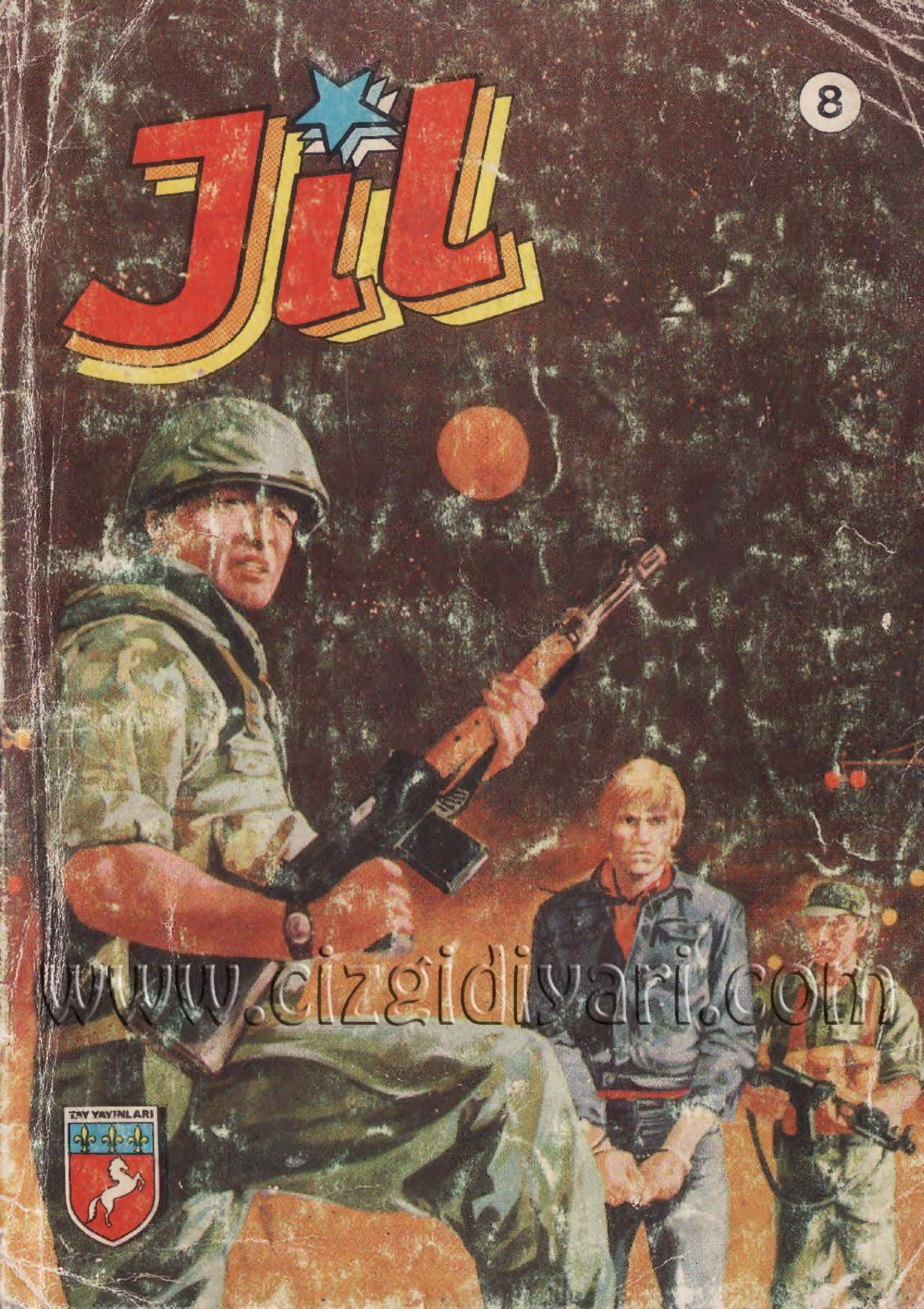

www.cizgidiyari.com

EĞLENCELİK

YAZISIZ

Hizmetçi evsahibine sordu:
-Batıl itikatlarınız var mıdır efendim?
-Hayır kızım..Neden sordun?
-Salondaki büyük aynayı kırdım da.!

İki kişi münakaşa ediyordu. Bir ara biri atıldı:
-Bana bak.Sen beni aptal yerine mi koyuyorsun?
-Hayır ama yanılmış olabilirim!

— ULAŞIM ARACI OLARAK PEK İŞE YARAMIYOR AMA, KURTARMA ARACI OLARAK ÇOK İYİ ...

BASKI: SEÇİL OFSET-527 32 00

SABOTAJ

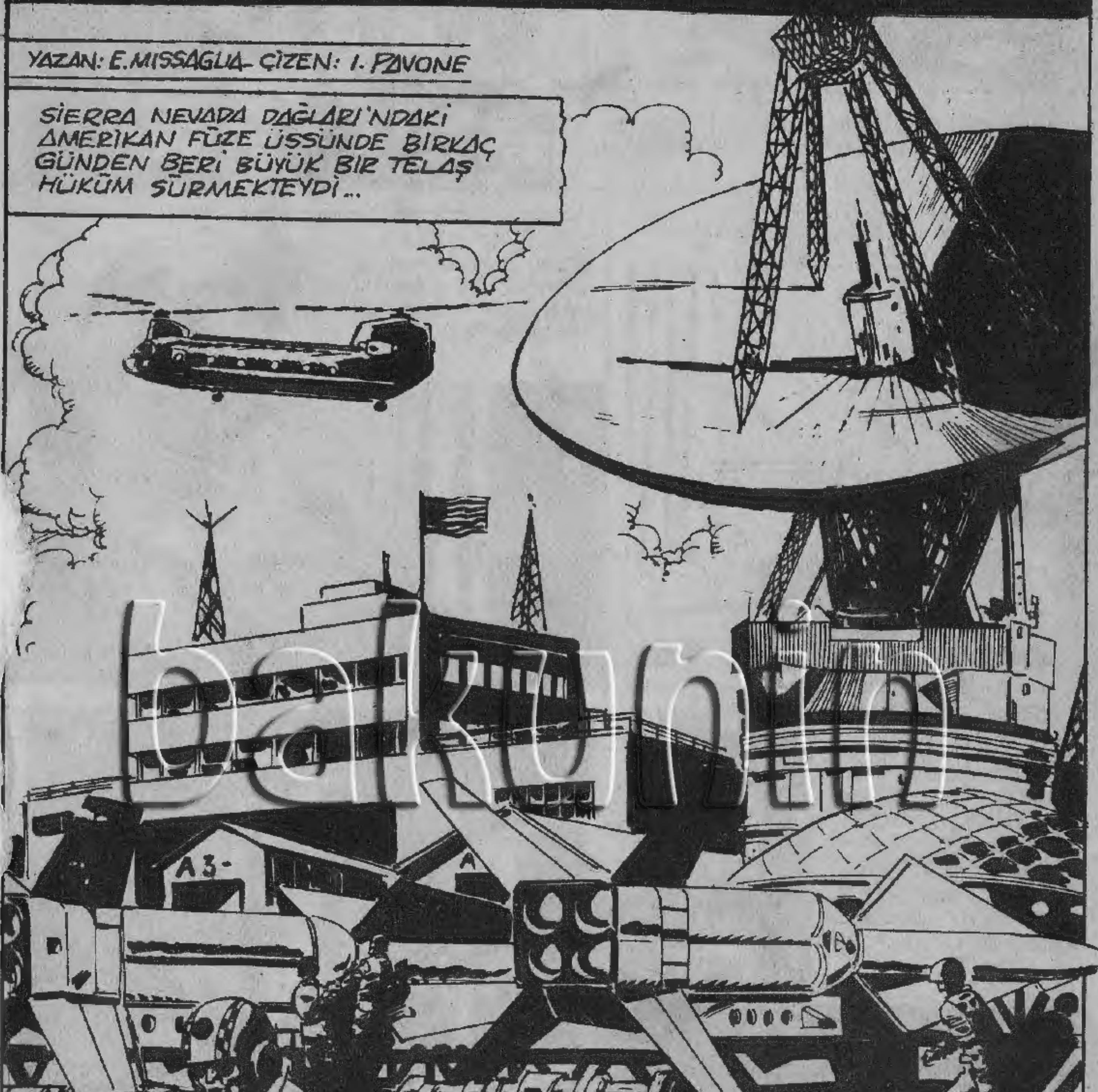

bakunin

© Copyright - DAIM PRESS

PEKÂLÂ, LORENZ... HEP- Sİ BU KA- DAR...
...VE BİR SÜREDİR BİNBAŞI FRANZ MÜLLER SON DERECE HUZURSUZDU...
...ASKERİN ARKASINDAN KAPANAN KAPIYA DİKKATLE BAKTI...
...VE İÇİNİ ÇEKE- REK ANILARINA DÖNDÜ... O ZAMAN- LAR ÇOK GENÇ VE GÜVENSİZDİ...
KAYBEDİLMİŞ UZUN VE KANLI BİR SAVAŞTAN . SONRA ÜLKESİ ALMANYA'YI BI- RAKMIŞ VE YÜRE_ Ğİ ACIYLA DOLU OLARAK AMERİ- KAYA GÖÇ ETMİŞTİ...

YIKILMIŞ AVRUPAYI TERKEDEN YALNIZ O DEĞİLDİ...
YILLAR YARALARININ ÇOĞUNU İYİLEŞTİRMİŞ, AMERİKAN VATANDAŞLIĞINA GEÇEREK DÜNYANIN EN GÜÇLÜ ORDUSUNA YAZILMIŞTI...
KUVVETLİ KİŞİLİĞİ VE YETENEKLERİ SAYESİNDE KISA ZAMANDA FÜZELER KONUSUNDA UZMANLAŞIP BİNBAŞI RÜTBESİNE YÜKSELMİŞTİ...
ÇOK SEVDİĞİ BİR KARISI VE TAPTIĞI BİR OĞLU VARDI...
AMA BÜTÜN BUNLAR, ESKİ "KOMUTANLARININ" YILLARCA ÖNCE ONA VERDİĞİ BİR GÖREVİN DEVAMIYDI... VE ŞİMDİ...
OH, TANRIM! NEDEN BUNCA ZAMAN SONRA BENİ UNUTMADILAR? NEDEN?

BENİ EĞİTTİKLERİNDE ÇOK GENÇTİM... YENİDEN KENDİNİ BULMAK İÇİN HER ŞEYİ YAPMAYA HAZIR, ACI ÇEKMİŞ VE AŞAĞILANMIŞ BİR DELİKANLI...
ŞİMDİ İSE DURUM ÇOK FARKLI... AMA ÜZÜLMENİN NE YARARI VAR Kİ..?
ER VEYA GEÇ "HAREKETE GEÇ" EMRİ İLE KARŞIMA ÇIKACAKLARINI BİLİYORDUM...
A 3
SONUÇ NE OLURSA OLSUN BU EMİR HAYATIMI ALT ÜST EDECEK...
...VE BEN BİR SÜRÜ MASUM İNSANIN ÖLÜMÜNE NEDEN OLACAĞIM...

JİL MORAN'IN BÖYLE SORUNLARI YOKTU... BİR KAYANIN ÜSTÜNE OTURMUŞ, ELİNDEKİ OLTA İLE KARNINI DOYURACAK BİR ŞEYLER ARIYORDU...
HER TÜRLÜ YERLEŞİM MERKEZİNDEN UZAKTA, YOLUNUN "KÖSTEBEK"(*) BİNBAŞI MÜLLER İLE KARŞILAŞACAĞINI BİLEMEZDİ.
(*) DÜŞMAN TOPRAKLARINA SIZMIŞ CASUSLARA DENİR...
YAŞASIN! SONUNDA BAŞARDIM..!
AMAN YAVAŞ, JİL... YOKSA ELİNDEN KAÇIRACAKSIN!
AFERİN! İŞTE BÖYLE... HE! HE! HİÇ FENA DEĞİL..

?
HEY!.. SEN!..
SELAM BEYLER! NE VAR? BURADA BALIK AVLAMAK YASAK MI?
HAYIR, AMA GİTSEN İYİ OLUR...
YALNIZCA BİR DAKİKA... VE... ALLAH KAHRETSİN!..
ELVEDA, KÜÇÜK BALIĞIM!..
PLUFF

HEP SİZİN YÜZÜNÜZDEN, PİS AYNASIZLAR...
AĞZINI TOPLA AHBAP.' YOKSA BAŞIN BELAYA GİREBİLİR...
TAMAM, TAMAM. ALT TARAFI BİR YEMEK KAYBETTİM.. NE DİYORDUNUZ?
BURADAN GİTMENİ SÖYLÜYORDUK. TAHOE GÖLÜ'NÜN ÇEVRESİ YASAK BÖLGEDİR...
ASKERİ MANEVRALAR BAŞLAMAK ÜZERE. BU YÜZDEN FAZLA UZATMA DA ÇEK GİT BURADAN...
MMMM...
PEKÂLÂ, ŞEF... ATIMI EYERLEYİP GİDİYORUM...

HAYDİ, GÜZELİM! GİDELİM VE CESUR ASKERLERİMİZİ SEVDİKLERİ OYUNLARIYLA BAŞBAŞA BIRAKALIM...
EĞLENDİKLERİNİ PEK SANMIYORUM, KOVBOY... EĞER ASKERLİK YAPMIŞ OLSAYDIN...
YAPTIM, DOSTUM. HEM DE VİETNAM'DA... MADALYA BİLE KAZANDIM...
MAKİNELİ ÇAVUŞU JİL MORAN EMRİNİZDEDİR...
BAK SEN... GALİBA KARŞIMIZDA BİR KAHRAMAN VAR...
ÖYLE SAYILIR, BAYLAR! BİLDİĞİNİZ GİBİ DİĞERLERİNDEN DAHA FAZLA ADAM ÖLDÜRENE KAHRAMAN DENİYOR...
BEN DE MAKİNELİMLE ÇOK KİŞİ HAKLADIM...
HAY ŞEYTAN! TOZ OL BAKALIM!

GÖRÜŞÜRÜZ BAYLAR! YEHAA!..
KİMBİLİR? BELKİ DE BİRÇOKLARINDAN DAHA BİLGEDİR...
ONU DUYDUN MU, FRED? ADAM DELİ GALİBA...
OLAYLARIN GERÇEK YÜZÜNÜ ANLAMIŞ VE BUNDAN MEMNUN OLMAMIŞ BİRİ...
ŞİMDİ DE SEN BAŞLAMA!..
DEDİM YA, SADECE KAFADAN ÇATLAK. HAYDİ İŞİMİZE BAKALIM!

OLANLARA KIZAN JİL ORADAN HIZLA UZAKLAŞTI...
AHAA!
HAYDİ, ASMA SURATINI ÖYLE!. O CAN SIKICI HERİFLERDEN MÜMKÜN OLDUĞU KADAR UZAKLAŞALIM...
GÜNÜMÜ MAHVETMEK İÇİN BİR BU EKSİKTİ... LANET OLASI MANEVRALAR...
DAHA SONRA...
YARIM MİL SONRA DURACAĞIZ, GÜZELİM... ŞU ORMANDA MOLA VERİRİZ.!
BENCE BURASI UYGUN.! TAHOE GÖLÜ'NDEN EN AZ BEŞ MİL UZAKTAYIZ VE MÜTHİŞ KARNIM ACIKTI...

DAĞLARIN SESSİZLİĞİ KORKUNÇ BİR GÜRÜLTÜY_ LE BOZULDU_ ĞUNDA, JİL KONSERVEY_ LE KARNINI DOYURUYORDU.
VROAAWWW
MM... İŞTE ASKERCİLİK OYNAMAYA BAŞLADILAR...
BOŞUNA HUYSUZLANMA, DOSTUM!.. BU PATIRTI BİR SÜRE DEVAM EDECEK...
TEPKİLİ AVCI UÇAKLA_ RININ HA_ YALİ HE_ DEFLERİ BOMBALA_ MASINI İZLEDİ...
SWMM
SWM

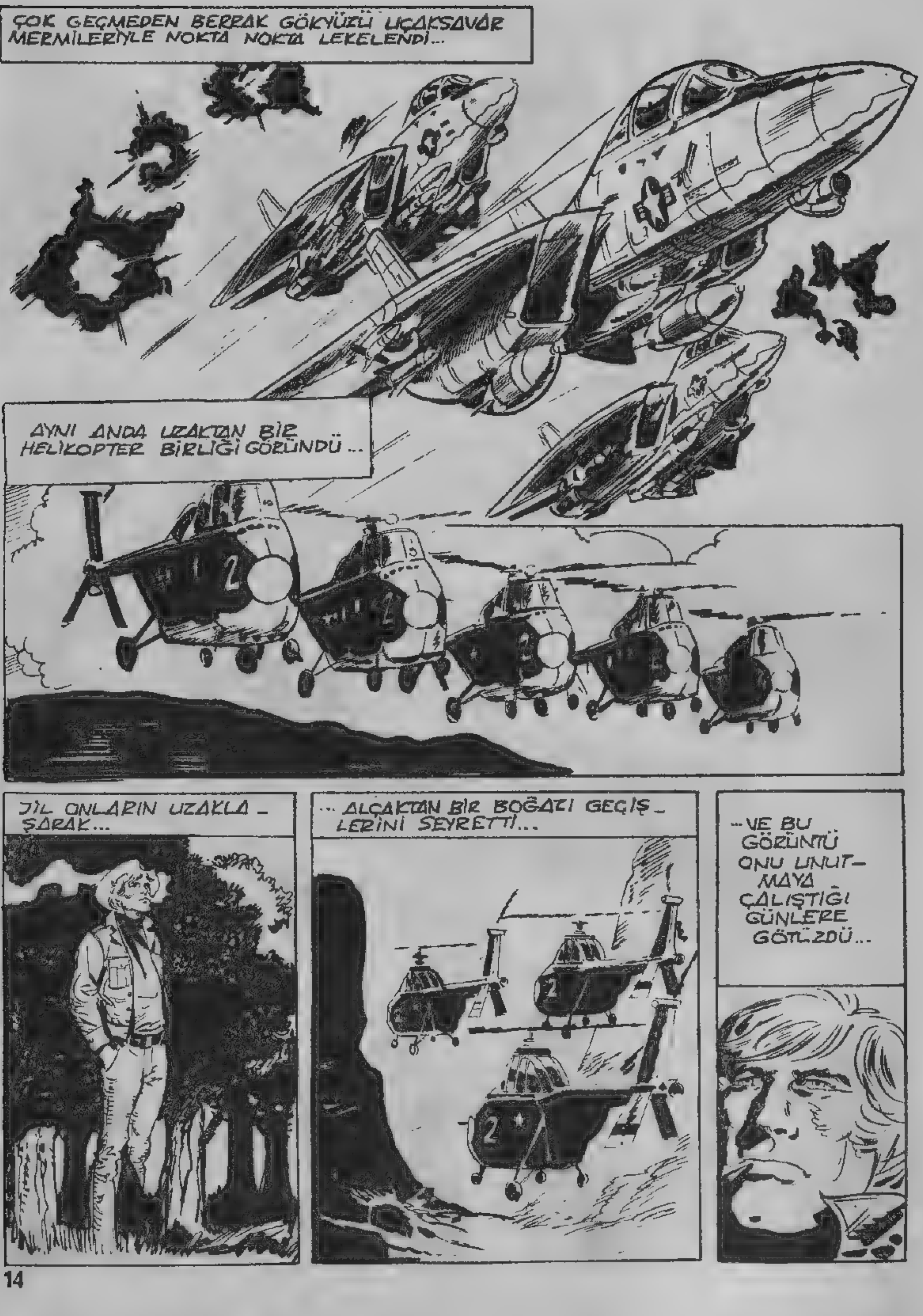
ÇOK GEÇMEDEN BERRAK GÖKYÜZÜ UÇAKSAVAR MERMİLERİYLE NOKTA NOKTA LEKELENDİ...
AYNI ANDA UZAKTAN BİR HELİKOPTER BİRLİĞİ GÖRÜNDÜ...
JİL ONLARIN UZAKLAŞARAK...
...ALÇAKTAN BİR BOĞAZI GEÇİŞLERİNİ SEYRETTİ...
...VE BU GÖRÜNTÜ ONU UNUTMAYA ÇALIŞTIĞI GÜNLERE GÖTÜRDÜ...

O GÜN SAYGON'A 160 Km. MESAFEDEKİ MEKONG NEHRİ(*) DELTASINDA BULUNAN SOC TRANG HELİKOPTER ÜSSÜNE DÖNÜYORLARDI...
USAF F2
F2
(*) GÜNEY VİETNAM'DA BÜYÜK BİR NEHİR..
HEDEFLERİNE ON MİL KALA BEKLENMEDİK BİR ŞEY OLMUŞTU...
VROOR
HAY AKSİ! MOTOR TEKLİYOR ARKADAŞLAR..!.
HEY! ŞAKAYI KESİN YOKSA YERE İNER İNMEZ SURATINIZI DAĞITIRIM...
PİLOTLAR SIK SIK BÖYLE ŞAKALAR YAPARLARDI AMA BU SEFERKİ PEK ŞAKAYA BENZEMİYORDU...
ÇOK CİDDİYİM, ÇAVUŞ! SIKI TUTUNUN! AZ SONRA YERE İNECEĞİZ...
KAHROLASI... GERÇEKTEN DE İNİYOR...
VROMM
F2

SWISS
HAY...
..LANET OLSUN!
KORKUNÇ BİR ÇARPMAYLA...
SKRASH
DIŞARI.. HELİKOPTER HER AN PATLAYABİLİR! SİLAHLARINIZI UNUTMAYIN!..
F 2

ÇABUK! ÇABUK!
SIK ORMANDA DELİ GİBİ KOŞMAYA BAŞLADILAR...
HELİKOPTERİ BİR ANDA YOK EDEN PATLAMANIN ETKİSİNDEN ZAMANINDA KURTULABİLMİŞLERDİ...
VAY CANINA!
BWAMP
HERKES BURADA MI?

EVET, TEĞMENİM. GALİBA HEPİMİZ DE SAĞLAMIZ..
GÜZEL BURADA ÇAKILIP KALMAYALIM! PATLAMA VE ALEVLER BÖLGEDEKİ VİETKONGLULARIN DİKKATİNİ ÇEKMİŞTİR...
SEKİZ KİŞİYDİLER VE HEPSİ DE ÜSSE SAĞ SALİM DÖNMENİN NE KADAR ZOR OLDUĞUNUN FARKINDAYDILAR...
GÖZÜNÜZÜ DÖRT AÇIN, ÇOCUKLAR..!
ÖLÜM TUZAKLARI İLE DOLU OLAN ORMANIN NELER GİZLEDİĞİNİ BİLİYORLARDI...

VIETKONGLULARIN TUZAKLARINDAN BIRINE ILK DÜŞEN TEĞMEN OLDU...
HAYIIIR!
AH!
BIRAK!.. ŞANSI VARMIŞ Kİ HEMEN ÖLDÜ... YOKSA ACILAR İÇİNDE GÜNLERCE KIVRANIRDI...
OH, TANRIM! ONU DIŞARI ÇIKARALIM!

BİLİYORSUN, DÜŞMANLARIMIZ BAMBULARIN UCUNA ZEHİR SÜRMEYE MERAKLIDIRLAR...
ŞEYTAN-LAR...
EVET, ONLAR
ŞEYTAN... AMA YA BİZ? NAPALM BOMBALARI, BEYAZ FOSFOR, MAGNEZYUM...
...YA DA KÖYLERE FELAKET YAĞDIRAN "ANANAS" (*) KULLA-NAN BİZLER NEYİZ?
TAMAM ÇAVUŞ, BİZ DE MELEK SAYILMAYIZ...
(*) İÇİNDE 420 ÇELİK BİLYE BULUNAN VE PATLAMA ANINDA BUNLARI FIRLATAN BİR TÜR BOMBA...
HAYDİ, TEĞMENİ GÖMELİM ARTIK...
SOC TRANG'A KADAR ADAMLARA REHBERLİK ETMEK ÇA-VUŞ JİL'E DÜŞÜYORDU.
YOLA KOYULALIM, İLERİ..!

BÜYÜK BATAKLIĞA GELMEDEN DÖRT KİŞİ DAHA ÖLDÜ...
CRACK
UUH!
ORADA! AĞACIN DALLARINDALAR!
CRACK
CRACK
AAH!
GÖZÜNÜZÜ AÇIN! BAŞKALARI DA OLABİLİR..!
İŞTE ONLAR! ATEŞ EDİN!
CRACK
CRACK
CRACK

AAHH!
GEBER!
CRACK CRACK
BİRİNİZ ÖLENLERİN FİŞEKLİKLERİNİ ALIP SİLAHLARINI DA İŞE YARAMAZ HALE GETİRSİN! Dİ-GERLERİ NÖBETE!

CRACK
VAY CANINA!
OUCK!
AL BAKALIM!
CRACK!
SAÇLARINDAN TUTUP ONU ÇUKURDAN ÇIKARDI...
AYNI ANDA DA SÜNGÜSÜNÜ ÇEKTI..

AMA TAM VURACAĞI SIRADA...
BEN... HAYIR... YAPAMAM...
BİR ANLIK TEREDDÜT VİETKONGLUNUN KAÇMASINA YETMİŞTİ.
HAY ŞEYTAN!..
PİÇ KURUSU!
HAYIR! ATEŞ ETMEYİN ÇOCUKLAR!
NEYİN VAR SENİN ÇAVUŞ..?
O BİR ÇOCUK... EN FAZLA ON ÜÇ YAŞINDA...
AMA BU, ASKERLERİMİZDEN BİRİNİ ÖLDÜRMESİNİ ENGELLEMEDİ... BANA KALIRSA SENİN SİNİRLERİN BOZULMUŞ...
OLABİLİR, DOSTUM. NEYSE, İŞİMİZİ BİTİRİP GİDELİM...

PİS KOKULU BATAKLIKTA İLERLERKEN BİR YANDAN DA...
...ÜSSE KAÇ KİŞİNİN SAĞ OLARAK VARACAĞINI DÜŞÜNÜYORLARDI...
AMA ŞANSLARINA BAŞKA OLAY OLMADI VE GÜNEŞ BATARKEN...
VAY CANINA.. BAŞARDIK, ÇOCUKLAR..!
HEY! ATEŞ ETMEYİN, BİZİZ..!
İŞTE SOC TRANG!

O, İĞRENÇ SAVAŞ AMERİKA İÇİN ÇOK KÖTÜ OLDU...
DÜNYA'DAKİ DOĞAL KAYNAKLARIN YÜZDE ELLİSİNİ YOK ETMESİ BİR YANA, ATMOSFERİN DE YÜZDE YETMİŞ KİRLENMESİNE YOL AÇTI...
TAM BİR İLKELLİK ÖRNEĞİ...
NEYSE, BUNLARI BIRAKALIM DA MANEVRALARI İZLEMEYE DEVAM EDELİM!
AVCI UÇAKLARI ÜSSE DOĞRU DALIŞ YAPARAK...
...SAHTE SALDIRILARINI SÜRDÜRÜYORLARDI...
SWMM

AYNI ANDA BİNBAŞI MÜLLER ÜSSÜN HAREKÂT MERKEZİNE GELEREK PLANINI UYGU-LAMAYA HAZIRLANIYORDU...
MM... BU KAR-GAŞALIKTA KİMSE BİR ŞEY FARKETMEZ...
2 NO'LU RAMPANIN KOORDİNATLARINI DEĞİŞTİRMEK YE-TERLİ...
SIKINTIYLA BİR AN TEREDDÜT ETTİ... AMA YALNIZCA BİR AN...
YETER! DÜŞÜNMEK FAY-DASIZ. BUNU YAPMAK ZORUNDAYIM...
HER ŞEY YOLUNDA GİDERSE, VURU-LAN UÇAK GÖLE DÜŞECEK. ENKAZI BULMALARI İM-KÂNSIZ...
ÖZELLİKLE BAZI ŞEYLERİ İSPATLAYABİ-LECEK KARA KUTUYU..(*)
(*) KARA KUTU BULUNDUĞU UÇAĞIN İÇİNDE OLAN HER ŞEYİ KAYDEDER...

YARIM SAAT SONRA YÜZBAŞI ANDERSON, Mc DONNEL FİRMASININ YENİ SÜPER-SONİK AVCI BOMBARDIMAN UÇAĞININ PİLOT MAHALLİNDE TALİMAT BEKLİYORDU...
HAYDİ, ANDERSON!
TAMAM ANLAŞILDI...
PİLOT KOLU İTTİ VE TURBO JET MOTORLAR KISA ZAMANDA EN YÜKSEK GÜCE ULAŞTILAR...
UÇAĞIN FRENLERİ BU BÜYÜK GÜCE KARŞI İNATLA DİRENİYORDU...
USAF 10820
FRENLERİ BIRAKTIĞINDA PİLOT, KOLTUĞUN ARKASINA YAPIŞTIĞINI HİSSETTİ...
RROAAARRRRRRR
SAATTE 220 MİL HIZA ULAŞINCA KOLU KENDİSİNE ÇEKTİ VE UÇAĞIN BURNU HAVAYA KALKTI...

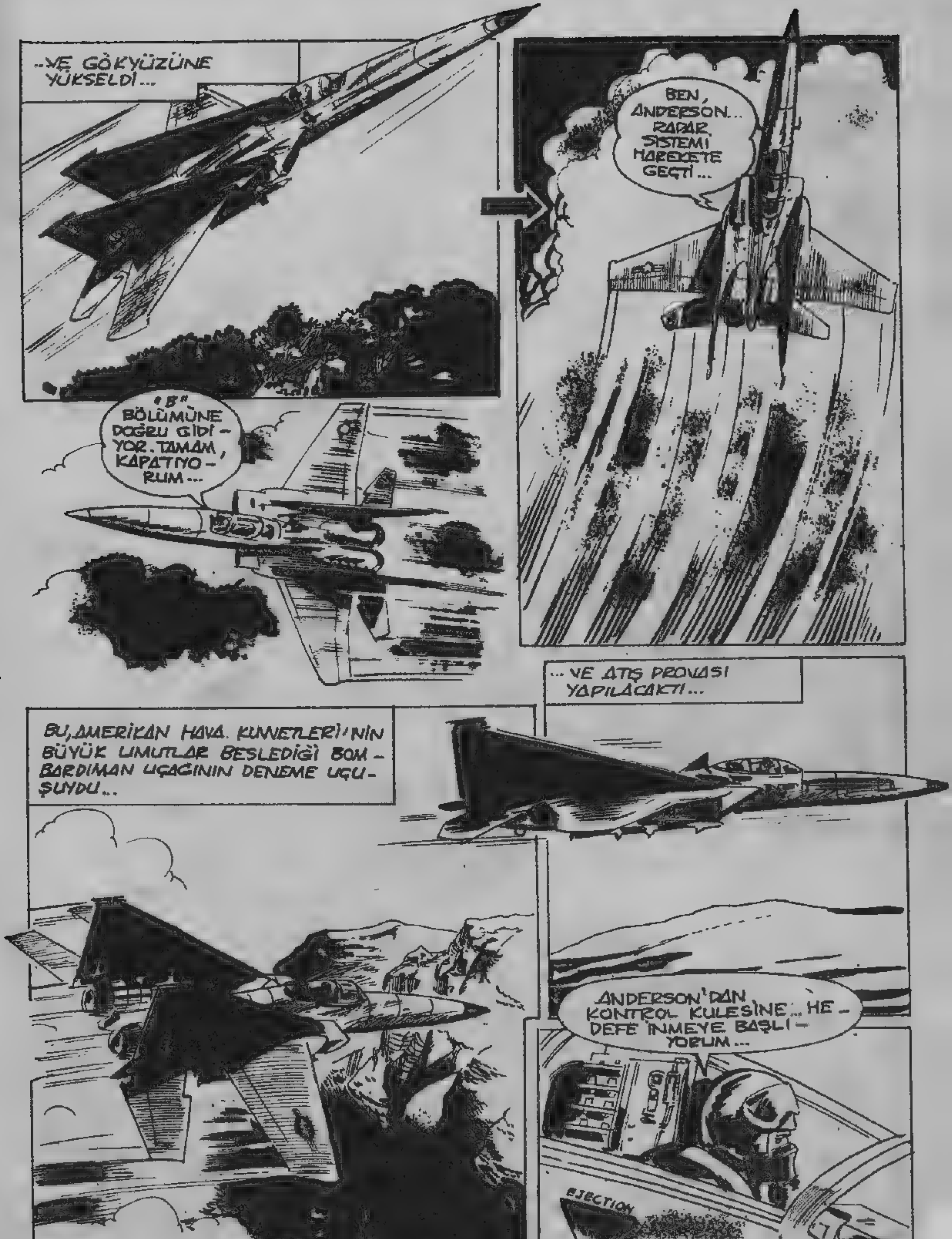
..VE GÖKYÜZÜNE YÜKSELDİ...
BEN, ANDERSON... RADAR SİSTEMİ HAREKETE GEÇTİ...
"B" BÖLÜMÜNE DOĞRU GİDİYOR. TAMAM, KAPATIYORUM...
...VE ATIŞ PROVASI YAPILACAKTI...
BU, AMERİKAN HAVA KUVVETLERİ'NİN BÜYÜK UMUTLAR BESLEDİĞİ BOMBARDIMAN UÇAĞININ DENEME UÇUŞUYDU...
ANDERSON'DAN KONTROL KULESİNE... HEDEFE İNMEYE BAŞLIYORUM...
EJECTION

AYNI ANDA...
1 VE 2 NUMARALI FÜZELER HAREKETE HAZIR OLSUN...
1 VE 2 NUMARA HAZIR...
İŞTE, ONU RADARDA GÖRÜYORUM...
HAYDİ!

FIRLATMA RAMPASINDAN ARKA ARKAYA İKİ FÜZE GÖN-DERİLDİ...
SWAMM
SWAMM
SWAMM
YÜZBAŞI ANDERSON ZARAR GÖRMEDEN SALDIRI BÖLGESİNDEN GEÇTİ...
...VE MENZİL DIŞINA ÇIKTIĞINDAN EMİN OLUNCA TAHOE GÖLÜ'NE DOĞRU PİKE YAP-TI VE AYNI ANDA RADARDA BİR ŞEY FARK-ETTİ...
USAF 10820
BU DA NESİ ? İKİ FÜZE DAHA GELİYOR. NASIL OLUR ?

KONTROL KULESİ İLE İRTİBATA GEÇMEYE VAKİT BİLE BULAMADI...
MC DONNEL'İN GURUR KAYNAĞI OLAN SÜPER-SONİK AVCI UÇAĞI SANİYENİN YARISI KADAR KISA BİR ZAMANDA TAM ORTADAN İSABET ALDI...
BOOM
UÇAĞIN HAREKETLERİNİ İZLEYEN JİL, KORKUNÇ PATLAMAYLA BİRAN ŞAŞKINLIKTAN DONAKALDI...
NE OLDU BÖYLE ?
PARÇALANAN GÖVDENİN DÜŞÜŞÜNÜ İZLEDİ...
SCRAS
PARÇALARDAN BİRİ KAYALARA ÇARPARAK UÇURUMA YUVARLANDI...
SCRASHS

... DIĞERLERİ İSE GÖLÜN DERİN SULARINA GÖMÜLDÜ...
SPLAFF
BİRKAÇ SANİYE SONRA...
İLERİ... UÇAĞIN BURNU KANYONA DÜŞTÜ...
ÇABUK GİDİP BAKALIM! AHAA!..
AYNI ANDA HAREKÂT MERKEZİNDE...
EVET, EFENDİM... AVCI BOMBARDIMAN UÇAĞI DÜŞTÜ... HAYIR, NEDENİNİ BİLMİYORUZ...
HMM. RADARDA GÖRDÜĞÜM KADARIYLA İŞLER İSTEDİĞİM GİBİ GİTMEDİ...

BÜROSUNA DÖNER DÖNMEZ, UZUN SÜRE ÖNCE YANINA ALDIĞI İKİ ASKERLE GÖRÜŞTÜ...
UÇAĞIN ÖN KISMI UMDUĞUMUZ GİBİ GÖLE DÜŞMEDİ...
PİLOT SON ANDA DÜMENİ KIRMIŞ OLMALI. BU DURUMDA KARA KUTU BULUNABİLİR VE OLAY AYDINLATILIR...
BİZE KADAR ULAŞMASA BİLE BU İŞ FİYASKOYLA BİTEBİLİR...
SORUŞTURMA KOMİSYONU UÇAĞIN YANLIŞLIKLA YA DA SABOTAJ AMACIYLA DÜŞÜRÜLDÜĞÜNÜ SAPTAYACAKTIR...
BÖYLE BİR DURUMDA AMERİKAN HAVA KUVVETLERİ 'DOSTLARIMIZ'IN İSTEĞİNİN TERSİNE, BU MODELİ YAPMAKTAN VAZGEÇMEZLER!

"DOSTLARIMIZ" HATAMIZDAN DOLAYI BİZİ MUTLAKA CEZALANDIRIRLAR...ANLIYORSUNUZ DEĞİL Mİ?
EVET, EFENDİM! ŞİMDİ NE OLACAK?
BUNU TAHMİN ETMEK GÜÇ DEĞİL.. HAZIRLANALIM...
BU SIRADA...
İŞTE UÇAĞIN GÖZDEN KAYBOLDUĞU YER! KANYON, ŞU YAMACIN ARKASINDA OLMALI...
UÇURUMDA CANLI BİRİNİ BULACAĞIMI SANMIYORUM AMA EN AZINDAN BİR GÖZ ATMAKTA FAYDA VAR...
İŞTE, UÇAKTAN KOPMUŞ BİR METAL PARÇASI.

... GÖVDEDEN ARTA KALANLAR DA AŞAĞIDA...
ZAMAN KAYBETMEDEN KAYALARDAN İNMEYE BAŞLADI...
AŞAĞIDA DERİN BİR SESSİZLİK HÜKÜM SÜRÜYORDU...
GÖRÜNÜŞE BAKILIRSA KAZA YÜZÜNDEN MANEVRALARA ARA VERDİLER...
NİHAYET... ŞİMDİ BAKALIM, MUCİZE KABİLİNDEN KURTULAN VAR MI?
UHMM.. HİÇ UMUT YOK, JİL... UÇAKTA BİR KİŞİ VARMIŞ, O DA ÇOKTAN ÖLMÜŞ...

ZAVALLI ..NE KORKUNÇ BİR SON...
EH, BU DURUM-DA GİDİP YETKİLİLERE ENKAZIN YERİNİ BİLDİRMEK ZORUNDAYIM...
BİR DAKİKA, JİL... BİR ŞEY UNUTMADIN MI ? VIETNAM'DA DÜŞÜRÜLMÜŞ BİR UÇAK BULUNDUĞUN-DA NE YAPILIYOR-DU ? HATIRLA-SANA !..
EVEET.. HER ŞEYDEN ÖNCE KARA KUTUYU BULMAK GEREKİR...
GÜZEL, BU KUTU, KAZA HAKKINDAKİ SORUŞTURMAYA IŞIK TUTABİLİR ..

... VE BAŞKA KAZALARI DA ÖN-LEYEBİLİR...
BAĞIŞLA, DOSTUM... EMİ-NİM BENİ ANLI-YORSUNDUR...
KENDİ KENDİNE SÖYLENEREK KARA KUTU-YU MUHAFAZASINDAN ÇIKARMAYI BAŞARDI...
... VE DÖNÜŞ YOLUNU TUTTU...
ARTIK GİDELİM, BURADA YAPA-CAK BİR ŞEY KALMADI...
NEFES NEFESE KANYONDAN ÇIKARKEN, AZ İLERİDE, BİR CİPİN YANINDA BEKLEYEN BİN-BAŞI MÜLLER İLE ADAMLARINI FARKETMEMİŞTİ...
BAKIN BİNBAŞIM! ŞU KOVBOYUN ELİNDE BİR ŞEY VAR!..
LANET OLSUN! KARA KUTU! EVET, KUŞKUM YOK...

ONUN İÇİN ÜZGÜNÜM AMA BAŞKA SEÇENEĞİMİZ YOK. HAYDİ, BİRAZDAN HERKES BURAYA DOLUŞACAK...
BANG!
CRACK!
CRACK!
SOL KOLUNU SIYIRAN BİR MERMİ, JİL'İN ACIYLA BAĞIRMASINA NEDEN OLDU...
AAH!
ZIP
...VE ETRAFINA BİLE BAKMADAN ÜÇ ASKERİN YAYLIM ATEŞİ ALTINDA SIĞINACAK BİR YER ARAMAYA BAŞLADI...
KAHRETSİN... BİRİ BENİ AVLAMAYA ÇALIŞIYOR...
ORAYA...

UH...
STUMP
SAKİN OL, JİL ! BÖYLE DURUMLARDA SOĞUKKANLI OLMAK ÇOK ÖNEMLİDİR... ŞİMDİ KAFANI TOPLA VE DÜŞÜN !
SENİ KİM ORTADAN KALDIR-MAK İSTEYEBİLİR VE NE-DEN ?
DIŞARIYA BİR GÖZ ATARSAN ÖĞRENİRSİN ! AMA TEDBİRLİ OL...

ASKERLER!.. BIR BİNBAŞI VE İKİ ER..!
NEDEN BÖYLE DAVRANDIKLARINI BİLMEK İSTERDİM...
CEVAP ALMAKTA GECİKMEDİ...
HEY, KOVBOY..! ENKAZDAN ALDIĞIN O NESNEYİ BİZE AT! KİMSE SANA DOKUNMAYACAK...
?
BUNDAN BAHSEDİYORLAR... KARA KUTU..!
BENİ DUYDUN MU, KOVBOY? DEDİĞİMİ YAP YOKSA KÖTÜ OLUR!..
HAY ŞEYTAN! EĞER İSTEDİKLERİ SADECE BUYSA... DUR, BİR DAKİKA..! APTALLIK ETME...

SENCE BİRAZ GARİP DEĞİL Mİ? EĞER İSTEDİKLERİ BU KUTU İSE, NEDEN KENDİLERİNİ TANITIP ADAM GİBİ İSTEMEDİLER...
NEDEN ÖNCE ATEŞ EDİP, İSTEKLERİNİ SONRA BİLDİRDİLER?
CEVABI BASİT, JİL. ÇÜNKÜ BU HERİFLER CASUS.. YA DA SABOTAJCI...
BU YÜZDEN KARA KUTUYU ONLARA VERMEMELİSİN...
BU SIRADA, JİL'İN SESSİZ DURMASINA SİNİRLENEN BİNBAŞI VE ASKERLERİ OYUĞA DOĞRU YAKLAŞIYORDU...

GELDİK!
EĞER DEDİĞİMİZİ YAPSAYDIN... LANET OLSUN!
YOK OLMUŞ!
ÖYLE! KUŞU KAÇIRDIK..!.
EVET AMA HENÜZ ÇOK UZAKTA DEĞİL! İŞTE ORADA..!.
ATEŞ EDİN! ELİNİZDEN KAÇIRMAYIN..!.

BANG BANG
CRACK!
BURADAN AŞAĞI...
BÖYLE!
ATIMA ULAŞABİLİR - SEM, ARTIK BENİ KİMSE BURADA TUTAMAZ...
AMA ÖNCE ŞU UĞURSUZ KUTUYU SAKLAMALIYIM...
YAKINDAKİ KAYALARA GELDİĞİNDE...
?

!
RAT-RAT-RAT
... DUYDUĞU SESLERİN NE OLDUĞUNU ANLAMAKTA GECİKMEDİ...
YILANLAR! BİR ÇINGIRAKLI YILAN YUVASI...
RAT-RAT
TAM ARADIĞIM YER...
SWİS RAT-RAT
RAT-RAT RAT!
THUD!
ŞİMDİ KAÇMAYA DEVAM! O ALÇAK-LAR UZAKTA DEĞİLDİR...
UH, TAHMİNİMDEN DE YAKINDALARMIŞ...
ZIP
ZIP

CRACK!
CANIN CEHENNEME!..
ZIP
FAKAT BAŞKA SEÇENEĞİM DE YOK. BİR SANİYE SONRA BURADA OLURLAR VE...
NEFES NEFESE, GÖLE İNEN YAMACA ULAŞTI...
SUYA GİRMEK BENİ KORKUTMUYOR AMA O ÜÇ KALLEŞİN BANA BİR OYUN OYNAMASINDAN ÇEKİNİYORUM.
ÖYLE, AHBAP! YAKLAŞ BAKALIM!..
TAM ATLAMAK ÜZEREYKEN...
DUR KOVBOY!
UH... GELDİLER BİLE...
VAY CANINA! AYNASIZLAR...

MEMNUNİYET-LE, DOST-LARIM...
SİZİ GÖRDÜĞÜ-ME NE KADAR SEVİNDİM BİLE-MEZSİNİZ..!
HEY, BİZİMLE DALGA MI GEÇİYORSUN?
ASLA! AKLIMDAN BİLE GEÇMEZ. YALNIZ BİR ŞEY VAR...
NEDİR KOVBOY?
AKLINI KULLAN, JİL! İSPAT EDEMEYECEĞİN BİR ŞEY SÖYLEME. BU HERİFLER SENİ YANLIŞ ANLAYABİLİR...
AYRICA O ÜÇ ASKERİN ORTADAN TOZ OLDUĞUNU SANIYORUM... BU YÜZDEN ANLATACAKLARINA KİMSE İNANMAZ!..
SENİ DİNLİYORUZ, ÇAVUŞ JİL MORAN...

NE DİYORDUM? EVET... BURADA YALNIZLIKTAN SIKILMAYA BAŞLAMIŞTIM. HE! HE!..
BAK HELE! GERÇEKTEN İLGİNÇ BİR TİPSİN ÇAVUŞ. BURAYA NEDEN GELDİN?
SANA BURADAN UZAK DURMANI SÖYLEDİĞİMİZ HALDE TAM UÇAĞIN DÜŞTÜĞÜ YERDE YİNE KARŞILAŞTIK...
HEY! AKLINIZDAN NELER GEÇİYOR?
SORULARI BİZ SORARIZ, KAHRAMAN! EVET? BU TARAFLARDA NE ARIYORSUN?
EHM... HİÇBİR ŞEY... BEN...
NESİN SEN? BİR ÇAKAL MI YOKSA BAŞKA BİR ŞEY Mİ?
CİDDİ OLAMAZSIN, DOSTUM!
UZAT BİLEKLERİNİ, KAHRAMAN!

DEDİĞİMİ YAP, ÇABUK!
KAHR...
AH!
UFF!
SMACK
STUMP
UHH!
DUR! ONA SON DARBEYİ BEN İNDİRECEĞİM!

ALÇAK-
LAR...
BUNU HİÇ DENEME-
MELİYDİN, ASLANIM...
AL
BAKALIM!
BU SENİN İŞİNİ
BİTİRİR, ÇAVUŞ
MORAN...
ATI ŞURADA. BEN KE-
LEPÇELERİ TAKARKEN
SEN ATI BURAYA GETİR...
AZ ÖTEDE...
HAY AKSİ! ŞİMDİ NE
YAPACAĞIZ?..
HİÇBİR ŞEY...
MAHVOLDUK
ÇOCUKLAR!

KARA KUTU KOMİSYONUN ELİNE GEÇECEK VE BİR SABOTAJ OLDUĞU KESİNLİKLE ORTAYA ÇIKACAK...
BİZDEN KUŞKULANMAMALARINI TEMENNİ EDELİM...
ÖYLE DE OLSA HAYATIMIZ YİNE TEHLİKEDE...
EĞER "DOSTLARIMIZI" KASTEDİYORSAN, HAKLISIN! YAPTIĞIMIZ HATAYI AFFETMEZLER...
YA ŞU İKİ POLİSİ GEBERTİRSEK?..
HAYIR, DAHA ÇOK DİKKAT ÇEKERİZ! YAPACAK BİR ŞEY KALMADI... ÜSSE DÖNELİM...

BİRKAÇ SANİYE SONRA JİL İLE POLİSLER DE BÖLGEYİ TERKEDİYORLARDI...
HAYDİ, ÇİZMELERİMİN KAHRAMANI! CARSON CITY' DE SENİ MİSAFİR EDECEK GÜZEL BİR HÜCREMİZ VAR!
YİNE BAŞINI BELAYA SOKTUN JİL. HİÇ KARŞI KOYMAYACAKTIN...
TAMAM, BU AYNASIZ SANA ÇAKAL DİYEREK HAKARET ETTİ... AMA BÖYLE DAVRANMAKLA NE ELDE ETTİN?
BİR ARABA SOPA YEDİN, ÜSTELİK DEVLET MEMURUNA VURDUĞUN İÇİN TUTUKLANACAKSIN. EN AZINDAN BİR YIL YATARSIN...

AMA HER ŞEYİ AÇIKLARSAN BAŞKA... BELKİ BU İŞTEN SIYRILIRSIN...
EĞER SENİ DE CASUS SANIRLAR-SA O ZAMAN İŞİN BİTİKTİR...
HAYIR... EN İYİSİ ÇENENİ TUTMAK. ER GEÇ SENİ SERBEST BIRA-KACAKLAR... O ZAMAN KUTUYU ALIP ÜSSE GÖTÜRÜRSÜN...
ON BEŞ BİN NÜFUSLU CARSON CITY'YE VAR-DIKLARINDA KARANLIK ÇÖKMÜŞTÜ...
RAG'S
JIL HEMEN BİR HÜCREYE KAPATILDI...
GİR İÇERİ, MORAN! SABA-HA GÖRÜŞÜRÜZ...
OFF! BU NE KABALIK!..

BİRKAÇ DAKİKA SONRA İKİ POLİS MEMURU TEĞMEN HAYNES'E RAPOR VERİYORLARDI...
PEKÂLÂ, ÇOCUKLAR! BU ADAM BÜYÜK BİR İHTİMALLE SERSERİNİN TEKİ. AMA O BÖLGEDE BULUNMASI ŞÜPHE UYANDIRIYOR...
ŞU UÇAĞIN DÜŞÜŞÜ ORTALIĞI İYİCE KARIŞTIRDI! BU YÜZDEN GİZLİ SERVİSE HABER VERSEK İYİ OLUR!
BU İŞİ BEN HALLEDERİM. SİZ DE O ADAMLA İLGİLİ BİLGİLERİ BİLGİSAYARA VERİN, BAKALIM NE SONUÇ ÇIKACAK...
GERÇEKTEN ÇAVUŞ MU, SİCİLİ TEMİZ Mİ? ÖĞRENMEK İSTİYORUM!
BAŞÜSTÜNE TEĞMENİM...
CLARK? BEN HAYNES. ÜSDEKİ GİZLİ SERVİS ŞEFİ YÜZBAŞI OWEN'LA GÖRÜŞMEK İSTİYORUM... ACİLDİR...

ŞU BİLGİLERE BİR GÖZ ATABİLİR MİSİN ? ESKİ BİR ASKER OLDUĞUNU SÖYLEYEN BİRİNE AİT. MASUM OLDUĞUNU İDDİA EDİYOR...
... AMA BENCE PYRAMID PARK'DA SUÇ İŞLEMİŞ OLABİLİR...
PEKİ BİR BAKAYIM...
SOYADI: MORAN, ADI: JİL, BOYU: BİR SEKSEN DÖRT, KİLO: YETMİŞ BEŞ...
ŞİMDİ?..
BİRKAÇ SANİYE SONRA CEVABI ALIRIZ...
BİLGİSAYARIN EKRANINDA IŞIKLI GÖRÜNTÜLER BELİRMEYE BAŞLADI...

SONRA BUNLAR HIZLA YAZIYA DÖNÜŞTÜLER...
MORAN
GALIBA YANILDIN, DOSTUM...
NE ?
SEN DE OKUYABILIRSIN. ADAM DOĞRU SÖYLEMIŞ. SICILI DE TEMIZ. ONU SERBEST BIRAKABILIR-SINIZ...
HIKÂYE!
MASUM VEYA DEĞIL. ELIMDE ONU EN AZ BIR YIL HAPISTE SÜRÜNDÜRECEK SUÇ UNSURU VAR...
TAMAM... HEMEN KIZMA...
FÜZE ÜSSÜNÜN GIZLI SERVIS ŞEFI YÜZBAŞI OWEN, OLAYLARI ÖĞRENDIK-TEN SONRA TEĞMEN HAYNES ILE BIRLIKTE JIL'I SORGUYA ÇEKTI...
HAYDI, MORAN! YÜZBAŞI-NIN SORULARINA CE-VAP VER!
POLISLERIN SENI UZAKLAŞTIR-MASINA RAĞMEN TAHOE GÖLÜ YAKININDA NE IŞIN VAR-DI?
UÇAK!

EVET!
UÇAĞIN DÜŞTÜĞÜNÜ GÖRMÜŞTÜM VE BELKİ KURTULAN VARDIR DİYE DÜŞÜNEREK KOŞTUM...
OYSA ?..
OYSA NE ? BEN DAHA GÖLE YENİ VARMIŞTIM Kİ POLİSLER GELİP BENİ YAKALADILAR...
KÖPEK SOYU ! NE DEDİN ?
YETER ! BIRAK DA YÜZBAŞI SORUŞTURMAYA DEVAM ETSİN !..
YANİ UÇAĞIN ENKAZINI BİLE GÖREMEDİN ÖYLE Mİ ?
PEK SAYILMAZ - İKİ PARÇAYA AYRILDIĞINI GÖRDÜM BİRİ GÖLE DÜŞTÜ...
POLİSLERLE ÇATIŞMAMA GELİNCE; BU ADAM BANA " ÇAKAL " DEDİ...
ANLIYORUM. BENİ İLGİLENDİREN BAŞKA BİR ŞEY YOK...

JİL VE MEMURLAR ÇIKTIKTAN SONRA YÜZBAŞI, DÜŞÜNCELİ GÖRÜNEN TEĞMENE DÖNDÜ...
SANIRIM DOĞRU SÖYLÜYOR AMA BELLİ OLMAZ, YİNE DE BİRAZ OKŞAYIVERİN...
PEKİ...
BU İŞİN ALTINDA NE VAR, SORABİLİR MİYİM ?
UÇAĞIN YAPIM HATASINDAN MI, YOKSA BAŞKA BİR NEDENLE Mİ DÜŞTÜĞÜNÜ ÖĞRENMEYE ÇALIŞIYORUZ...
BAŞKA "NEDEN" DERKEN "SABOTAJI" KASTEDİYORSUNUZ...
DOĞRU... KARA KUTU ORTADA YOK VE İMHA EDİLMİŞ OLMASINDAN ŞÜPHELENİYORUM...
EĞER ÖYLE OLSAYDI BİR İPUCU BULURDUK. OYSA HİÇ İZ YOK. MUHAFAZASI SAĞLAM AMA KUTU KAYIP..!
BU DURUMDA ÇOK ZOR DA OLSA OLAYI AYDINLATIP SABOTAJCILARI ELE GEÇİREBİLECEĞİZ...
İŞİNİZ GERÇEKTEN ZOR...
HAKLISIN TEĞMEN! GÖRÜŞMEK ÜZERE...

ÜSDE BÜTÜN ÇALIŞMALAR DURMUŞTU. BİNBAŞI MÜLLER'İN SUÇ ORTAKLARI İKİ SAATTİR MERKEZ BİNANIN YANINDA ENDİŞE İÇİNDE BEKLİYORLARDI...
KOMUTANLARIN TOPLANTISI BİTTİ GALİBA?! GEL, BİNBAŞININ BÜROSUNA GİDELİM...
BİRKAÇ DAKİKA SONRA
BİR HABER VAR MI, EFENDİM..?
KORKTUĞUM KADAR KÖTÜ DEĞİL. KOVBOY TUTUKLANDIĞINDA KARA KUTU YANINDA DEĞİLMİŞ...
NEE?
NASIL OLUR?
BASİT. O SERSEM POLİSLERE YAKALANMADAN ÖNCE KUTUYU ATMIŞ OLMALI..

ŞANSIMIZA SORUŞTURMADA BUNDAN HİÇ SÖZ ETMEMİŞ. HATTA ONA SALDIRDIĞIMIZI BİLE SÖYLEMEMİŞ...
BELKİ DE BAŞININ DERDE GİRMESİNDEN KORKMUŞTUR...
ÖYLEYSE ER GEÇ HER ŞEY ORTAYA ÇIKACAK DEMEKTİR...
DOĞRU. BU YÜZDEN ÖNLEM ALMALIYIZ, HEMEN BU GECE... BU ARADA O KUTUYU ARAMAYA DEVAM EDECEĞİZ...
YARIM SAAT SONRA BENİ DIŞARIDA BEKLEYİN! BİZİ DE ENKAZ KALDIRMA EKİBİYLE GÖNDERMELERİNİ SAĞLAYACAĞIM...
BAŞÜSTÜNE...
İŞLER NASIL GİDERSE GİTSİN YAKAMIZI ZOR KURTARACAĞIZ...

BELKİ DE SONUMUZ ÇİZİLMİŞTİR BİLE! ŞEFLERİMİZ HATALARI VE BAŞARISIZLIKLARI ASLA AFFETMEZLER...
BÜYÜK GÜÇLERİ ZAYIFLATMAK İÇİN HER TÜRLÜ SUÇU İŞLEMEYE HAZIRLAR...
BİR GÜN ESKİ ALMANYA'NIN KÜLLER İÇİNDEN DİRİLİP TEKRAR DÜNYAYA HÜKMEDECEĞİNİ UMUYORLAR.
DAHA SONRA UÇAĞIN ENKAZI KALDIRILIRKEN, BİNBAŞI MÜLLER SABIRSIZLIKLA BEKLİYORDU...
JOE VE LOU KUTUYU BULDU MU ACABA? İŞTE GELİYORLAR...

BİR ŞEY YOK, BİNBAŞIM...
O KÖPEK SOYU KUTUYU BİR SÜRÜ YERE SAKLAMIŞ OLABİLİR...
PEKÂLÂ... BİZ DE KENDİSİNDEN ÖĞRENİRİZ...
ŞİMDİ GİDİP DİĞERLERİNE KATILIN! BİRLİKTE GÖRÜNMEMİZ TEHLİKELİ OLUR...
GECE, CARSON CITY'NİN ÜSTÜNE FIRTINA BULUTLARI ÇÖKMÜŞTÜ...
ARKA ARKAYA ÇAKAN ŞİMŞEKLER...
CRACK!

«VE GÖK GÜRÜLTÜLERİYLE, MÜTHİŞ BİR SAĞANAK İNDİRİRKEN BİR CİP, POLİS MERKEZİNİN YAKININDA DURDU...
POLICE DPT
USAF
GEL, JOE! SEN BURADA BEKLE, LOU!
NE YAPACAĞIMIZI BİLİYORSUN, DEĞİL Mİ?
EVET... UMARIM ÇOK KALABALIK DEĞİLLERDİR...
BURASI BİR KASABA KARAKOLU! FAZLA PERSONEL YOKTUR...
SECTION Nº18
BİNBAŞI! SİZİN İÇİN NE YAPABİLİRİM?
BUGÜN TUTUKLANAN JİL MORAN ADLI BİRİNİ SORGUYA ÇEKMEK İÇİN ÜSDEN GELİYORUM...

ANLIYORUM AMA BUNA YETKİLİ DEĞİLİM. KOMUTANI ÇAĞIRAYIM...
YALNIZ ÇABUK OL, KAYBEDECEK ZAMANIM YOK...
TEĞMEN HAYNES? BİR DAKİKA GELEBİLİR MİSİNİZ? FÜZE ÜSSÜNDEN BİR SUBAY SİZİ GÖRMEK İSTİYOR...
AZ SONRA BURADA OLUR...
SUBAY CEVAP VERMEDİ...YANINDAKİNE DÖNEREK BELLİ ETMEDEN İŞARET ETTİ...
MERHABA BİNBAŞI! ARZUNUZ?
HAYDİ, JOE!

BİRDEN İKİ ASKERİN ELİNDE SUSTURUCU TAKILMIŞ 38'LİK İKİ TABANCA BELİRDİ...
VAY...
GEBER!
FLOP
FLOP
ZIP
LANET OLASI, KATİLLER!
ÜZGÜNÜM, DOSTUM...
ROP!
BEN... BEN...
SEN YOKSUN!
FLOP

ETRAFI KOLLA, JOE! HÜCRELERİN ÖNÜNDE MUTLAKA BİR NÖBETÇİ VARDIR...
BÜYÜK BİR DİKKATLE VE SESSİZCE İLERLEDİLER...
İŞTE ORADA!
İŞİNİ BİTİR!..
NE OLUYOR?
PLOP

YAY CANINA!
ÖLDÜRÜLDÜ... ACIMADAN ÖLDÜRDÜLER ONU! AMA KİM?
HAY AKSİ... GÖLÜN YAKININDA BENİ TEMİZLEMEYE KALKAN-LAR...
BURAYA BENİM İÇİN GELDİLER. HİÇ ŞÜPHE YOK...!
ANAHTARLARI GETİR, JOE! DOSTUMUZU BURA-DAN ÇIKARALIM!
CANIN CEHENNEME! BEN DOSTUNUZ FALAN DEĞİLİM..!

AYRICA RAHATIM YERİNDE... ÇIKMAK İSTEMİYORUM...
KES ARTIK KOVBOY!
İŞTE OLDU, BİN-BAŞIM...
ÇABUK!
GEL BAKALIM, KÜÇÜK!
BOŞ-VERSE-NE!
STUMP
AH!
ASKERİN DÜŞÜRDÜĞÜ SİLAHA DOĞRU ATILDI...
ŞU TABANCAYI BİR ELE GEÇİREBİL-SEM...

UUH !..
KIMILDARSAN BEYNİNİ DAĞITIRIM, SERSEM..!
EHM... TAMAM... TAMAM...
SİNİRLENMEYİN! DEDİĞİNİZİ YAPACAĞIM AMA ŞU NAMLUYU ENSEMDEN ÇEKİN!..
ELBETTE!
AMA DAHA FAZLA TEHLİKEYE ATILMAK İSTEMİYORUM...
SOCK
...ŞIM...
SANKİ... KAFAMIN İÇİNDE BİR ÇEKİÇ VAR...

PO
DEVRİYELER GELMEDEN UZAKLAŞMALIYIZ...
USAF 0145
SEN ARKAYA ONUN YANINA OTUR, JOE...
SAĞANAK YAĞMUR DEVAM EDİYORDU VE FARLARIN IŞIĞI MANZARAYI DAHA DA ÜRKÜTÜCÜ BİR HALE GETİRİYORDU.
ŞU TABANC
BİR ELE
GEÇİREBİL
SEM...

NUTS
Gower Street 1/2
Cahuenga Boulevard
Hardy Avenue 1 1/4
CARSON CITY'Yİ GERİDE BIRAKARAK TAHOE GÖLÜ'NE YÖNELDİLER...
JİL, KENDİNE GELMEYE BAŞLAMIŞTI...
OH... BAŞIM...
SANKİ... KAFAMIN İÇİNDE BİR ÇEKİÇ VAR...

NEREDEYİM ? OH...ŞİMDİ HATIRLADIM...
ŞU TABANCAYI ÜZERİME DOĞRU TUTMAN MUTLAKA GEREKLİ Mİ ?
KAPA ÇENENİ !
BARİ NEREYE GİTTİĞİMİZİ SÖYLEYİN !
KES DEDİM ! SANA SORU SORULUNCA KONUŞURSUN !..
TAMAM... NE DİYE SİNİRLENİYORSUN ?
BUNLARI KIZDIRMA, JİL. SENİ GEBERTMEK İÇİN FIRSAT KOLLUYORLAR ZATEN...
SENİ, KARA KUTUYU ELE GEÇİRMEK İÇİN KAÇIRDIKLARI BELLİ...

ARTIK BU HERİFLER HAKKINDA EN UFAK BİR KUŞKUN OL-MAMALI...
SABOTAJCI YA DA CASUSLARIN ELİNDE OLDUĞUN KESİN...
AYRICA AMAÇLARINA ULAŞTIKTAN SONRA SENİ KALBURA ÇEVİRİP GÖLE ATACAKLARI DA BELLİ...
HAY ŞEYTAN! BÖYLE PİS İŞLER NEDEN HEP BENİM BAŞIMA GELİR?..
İKİ SAAT SON-RA GÖLÜN KI-YISINA VARDIK-LARINDA FIRTINA DEVAM EDİYORDU...

KANYONA İN, LOU!..
TOPRAĞIN KAYGAN OLMASINA RAĞMEN CİP KISA ZAMANDA HEDEFİNE ULAŞTI..
İŞTE GELDİK, BİNBAŞIM!
İNELİM, ÇABUK!..
EMRİ DUYDUN, DEĞİL Mİ?
YAĞMUR BİTENE KADAR BEKLEŞEK OLMAZ MI?
YAĞMURLUKSUZ ÇIKARSAM BU HAVADA HASTA OLABİLİRİM...

SOYTARILIĞI BIRAK DA SÖYLENENİ YAP..!
CLICK
PEKÂLÂ, AHBAP! HEMEN İNİYORUM AMA YERİNDE OLSAM TETİKTE DURURDUM. ELİME FIRSAT GEÇTİĞİ AN SENİ ANANDAN DOĞDUĞUNA PİŞMAN EDECEĞİM...
HAYDİ KOVBOY! KİMSEYİ TEHDİT EDECEK DURUMDA DEĞİLSİN..!
DOĞRU... AMA HAYAT SÜRPRİZLERLE DOLUDUR, BİNBAŞI...
ŞİMDİ NE OLACAK?
BİZE KUTUNUN YERİNİ SÖYLEYECEKSİN...
OH, EVET... KUTU..! AMA KORKARIM BU KADAR ZAHMETE BOŞUNA KATLANDINIZ...

TABİ İÇİNİZDEN BİRİ BALIKADAMSA, O BAŞKA..!
NE DEMEK İSTİYORSUN ?
ÇOK BASİT... EĞER KUTUYA BU KADAR ÖNEM VERİYORSANIZ GÖLÜN DİBİNDEN ALMANIZ GEREKİYOR, ÇÜNKÜ POLİSLERİ GÖRÜNCE ONU GÖLE FIRLATTIM..
BİZİ ATLATMAYA KALKMA..!
YEMİN EDERİM DOĞRU SÖYLÜYORUM. ONU ÜZERİMDE BULSALARDI KİMBİLİR HAKKIMDA NE DÜŞÜNÜRLERDİ ?!
BU SERSERİYE İNANMIYORSUNUZ, DEĞİL Mİ BİNBAŞI ?

DOĞRU DA OLABİLİR, JOE!..
EĞER İZİN VERİRSENİZ BU HERİFİ BÜLBÜL GİBİ KONUŞTURURUM...
PEKİ... DENE O HALDE..!
YÜRÜ!.. GÖLÜN KIYISINA GİDİYORUZ!
HE! HE! JOE'NUN NİYETİNİ ANLADIM. KOVBOY ÇOK ÇABUK KONUŞACAK...
GALİBA BEN DE ANLADIM... UMARIM YANILIYORUMDUR...
DÖRT KİŞİNİN GELİŞİNDEN ÜRKEN YABAN ÖRDEKLERİ GÜRÜLTÜ İLE HAVALANDILAR...

...VE GÖLÜN ÜZERİNDE ALÇAKTAN UÇARAK KAYBOLDULAR...
ELLERİNİ ARKADAN BAĞLA, LOU!..
HEMEN!
BİRKAÇ SANİYE SONRA...
GÜZEL... ŞİMDİ DİZ ÇÖK BAKALIM, KARDEŞ!
PÖH! SENİN GİBİ BİR KARDEŞİM OLSAYDI ŞU ANDA ÇOKTAN KARDEŞ KATİLİ OLMUŞ, ELEKTRİKLİ İSKEMLEYİ BOYLAMIŞTIM...
SAHİ Mİ?
BUNDAN EMİNİM... AHH!
SOCK
BU KADAR GEVEZELİK YETER! ÇÖK!..

BU ESKİ VE ACIMASIZ SU IŞKENCESİ HER ZAMAN BAŞARILI OLMUŞTUR...
SPLAFF
NE DERSİN ?
UFF!
İHTİSASINI... VİETNAM'DA MI...YAPTIN?
HE! HE! SEN DE Mİ ORADAYDIN? DOĞRUSU O ZAMANLAR İŞİ-MİN UZMANIYDIM...
EN İYİLERİNDEN BİRİYDİM!

HER SEFERİNDE BİRAZ DAHA FAZLA KALIRSA SONUNDA KONUŞUR!..
YETER Kİ BU ARADA KUYRUĞU TİTRETMESİN!
KORKMAYIN, BİNBAŞIM! AZ ÖNCE DE DEDİM YA, BU İŞİ İYİ BİLİRİM...
EVET, KOVBOY..?!
OFF! OFF!
BU KADAR YETER Mİ YOKSA DEVAM EDEYİM Mİ?
UFF! GEBER, KÖPEK..!
SERSEM! BU İŞKENCEYE HİÇ KİMSE DAYANAMAZ...

LANET OLSUN! BIRAZDAN ŞAFAK SÖKECEK, JOE!
TAMAM! ONU DAHA UZUN TUTACAĞIM! BU HERİF ÇETİN CEVİZ...
KONUŞACAK MISIN?
UHHH!
KES ARTIK JIL! ÇOK BİLE DAYANDIN! NASIL OLSA... BU ALÇAKLAR... BU İŞTEN KOLAY SIYRILAMAZLAR...
HİÇ DEĞİLSE BİRİ BELASINI BULACAK... KİMBİLİR BELKİ DE BU ALÇAK...
DEMEK HÂLÂ KARAR VEREMEDİN?!
HAYIR BEKLE!

PEKÂLÂ KONUŞACAĞIM... AMA BU İŞKENCEYE BİR SON VER...
SÖYLE ONU NEREYE SAKLADIN?
KANYONDAN BİRAZ UZAKTA BİR KAYANIN OYUĞUNA...
NİHAYET...
ELLERİNİ GÖZÜN DE GİDELİM...
PEKİ, BİNBAŞIM...
ÇABUK OLUN!..
HAYDİ, ACELE ET BAKALIM!

YÜRÜ, KOVBOY!
NE TARAFTA?
KANYONA GİDELİM. ORADA DAHA KOLAY BULURUM...
UMUDUNU KESME JİL! DURUMUN PARLAK DEĞİL AMA KADER BAKALIM NE GÖSTERECEK...
YALNIZ SEN KENDİNİ TOPLAMAYA BAK. BU KALLEŞLERİ NEYİN BEKLEDİĞİNİ BİLİYORSUN...
HIH... BİRİ GEBERSE BİLE DİĞERLERİ BENİ PARÇALAR. EN İYİSİ KADERE RAZI OLMAK...

İŞTE KANYON!
EVET.. YALNIZ BİR DAKİKA...YÖNÜMÜ BULAYIM...
BU TARAFTAN TIRMANMIŞTIM... BUNDAN EMİNİM...
...VE ATIMA ULAŞMAK İÇİN ŞU YÖNE GİTTİM. ONU KENARDA BIRAKMIŞTIM..
AŞAĞI YUKARI BURADA BENİ VURMAK İSTEDİNİZ. AZ DAHA BAŞARACAKTINIZ...
YAZIK OLMUŞ.. BİR SÜRÜ ZAHMETTEN KURTULURDUK...

MUSUN ?
VIMLİSİN...
HERKES ÖYLE DİYOR – YÜRÜ BAKALIM!
PEKİ... SONRA ŞU TARAFA DOĞRU KOŞMAYA BAŞLADIM...
EVET... KOŞARAK BURAYA GELDİM VE BU DİK YOKUŞTAN AŞAĞIYA KAYDIM...
DEVAM ET.. LAFI GEREĞİNDEN FAZLA UZATIYORSUN...
İNSAN, ARKASINDAN BİR ALAY SERSERİ ATEŞ EDERKEN GEÇTİĞİ YERLERE PEK DİKKAT EDEMİYOR... NEYSE, BURADAN.!.
DİKKAT, LOU! KAÇMAYA KALKARSA AYAĞINA BİR KURŞUN SIK.!.

ŞİZE'Nİ KALPLİLİĞİNİZDEN DOLAYI "OSKAR" VERMELİ...
HE! HE! NE SANDIN?
SAÇMALAMAYI BIRAKIN! BU İŞ SİZİ ÇOK EĞLENDİRİYOR GALİBA...
DAHA VAR MI?
HAYIR, GELDİK SAYILIR! BURAYI Nİ HATIRLIYORUM!
ORASI!
ŞU ÇATLAKTAN İÇERİ ATTIM...
SEN BIRAK BEN ALIRIM... BELKİ TAŞLARIN ARASINA BİR SİLAH GİZLEMİŞSİNDİR...

TAM UMDUĞUM GİBİ...
BUYUR!
CANIN CEHENNEME, ALÇAK HERİF!
KENDİSİNİ NEYİN BEKLEDİĞİNİ BİLMEYEN ASKER, ELİNİ YARIKTAN İÇERİ SOKTU...
HAZIR OL, JİL!.
?
RAT
RAT

AH!
HAYIR! HAYIIIIR!
UH!
VAY CANINA! ÇINGI-
RAKLI YILANLAR!
FLOP!
FLOP
UĞURSUZ, BUNU
PAHALIYA ÖDEYE-
CEKSİN..!
GÖRÜ-
RÜZ..!
SOCK

GEBER, KÖPEK!..
FLOP! FLOP!
ÇOK ACELECİ-SİN!
AH!
YILANIN SOKTUĞU ASKER ACIY-LA KIVRA-NIRKEN JİL DE YAŞAM SAVAŞI VERİYORDU...
KAHR...
ISKALA-DIN..!
FLOP!
LANET OLSUN!..
FLOP!

CANINA OKUYACAĞIM SENİN, PİS CASUS!
VAY...
DEFOL BAŞIMDAN!
UUF!
OYUN BİTTİ, KOVBOY!
SANA ÖYLE GELİYOR!..
?
JİL'İN SAVURDUĞU TOPRAK GÖZLERİNE KAÇINCA ADAM ACIYLA BAĞIRDI...
AH!

NASIL, HOŞUNA GİTTİ Mİ ?
AL SANA !
SOCK!
ŞİMDİ SİLAHINI ÖDÜNÇ ALIRSAM KIZMAZSIN, DEĞİL Mİ ?
SAKIN DENE_ ME YOKSA KURŞUNU YERSİN, DELİKAN_ LI..!
BOŞUNA DİRENME ! ŞİMDİ ŞU TAŞLARI ÇEK BAKALIM. BU ARADA BİR YILANA KURBAN OLUR_ SAN ŞANSINA KÜS !
?
YETER, BİNBA_ ŞI MÜLLER ! SİLAHINIZI ATIN !..

ÜSSÜN GİZLİ SERVİS ŞEFİ YÜZBAŞI OWEN'İ GÖREN MÜLLER ÇOK ŞAŞIRDI...
OWEN!
TA KENDİSİ! GALİBA TAM ZAMANINDA GELDİM! TABANCA..!
BİNBAŞI ARTIK HER ŞEYİN BİTTİĞİNİ ANLAMIŞTI...
AMA SUÇ ORTAĞI KOLAY TESLİM OLACAĞA BENZEMİYORDU...
BENİ CANLI ELE GEÇİREMEYECEKSİNİZ.!
BİZ DE ÖLÜ OLARAK ELE GEÇİRİRİZ.!
CRACK

FLOP!
CEHENNEME'Nİ YOLCU-LUKLAR, DOSTUM..!
BİRİNİZ SİLAHLARI TOPLASIN! BİNBAŞININ YENİDEN BİR SAÇMA-LIK YAPMASINI İSTEMEM...
SENİ SAĞ SALİM GÖRDÜĞÜ-ME SEVİNDİM, KOVBOY!
BENİM KADAR OLA-MAZ, YÜZBA-ŞI..!
ŞU İŞİ EN BAŞINDAN ANLATIR MISIN? YANILMIYORSAM BİZDEN BAZI ŞEYLERİ GİZLEDİN...

BU BEYLER BENİ GÖL KIYISINDAN UZAKLAŞTIRDIKTAN SONRA BEŞ MİL KADAR GİDİP MANEVRALARI SEYRETME_YE BAŞLADIM...
O UÇAK İNFİLAK EDENE KADAR DA ORADA KALDIM. UÇAĞIN İKİYE AYRILIP GÖLE DÜŞTÜĞÜNÜ GÖRDÜM...
BELKİ BİR YARDIMIM DOKUNUR UMUDUYLA BURAYA GELDİM. BURUN KISMININ KANYONA DOĞ-RU DÜŞTÜĞÜNÜ FARKET-MİŞTİM...
NE YAZIK Kİ PİLOT ÖL_MÜŞTÜ... TAM GİDECEKKEN KARA KUTUNUN KA_ZAYA IŞIK TUTABİLE_CEĞİNİ AKIL ETTİM...
KISACASI ONU ALDIM, AMA KAN-YONDAN ÇIKARKEN BİNBAŞI VE İKİ ADAMI ÜZERİME ATEŞ AÇTILAR...

VAY CANINA! EĞER GERÇEĞİ DAHA ÖNCE AÇIKLASAYDIN BÜTÜN BUNLAR BAŞINA GELMEZDİ...
...VE KARAKOLDAKİ POLİSLER DE ÖLDÜRÜLMEZDİ!
BU YÜZDEN BEN DE KENDİMİ AFFETMİYORUM. AMA BUNU ANLADIĞIMDA İŞ İŞTEN GEÇMİŞTİ...
PEKİ SİZ NASIL ANLADINIZ?
UZUN SÜREDİR BİNBAŞININ, ALMAN GİZLİ SERVİSİNİN İÇİMİZE SOKTUĞU BİR "KÖSTEBEK" OLMASINDAN KUŞKULANIYORDUM.
AMA ELİMDE DELİL YOKTU. UÇAK DÜŞÜNCE HEMEN SABOTAJDAN ŞÜPHELENDİM VE ONU GÖZALTINDA TUTMAYA BAŞLADIM...
KONUŞMAYA ÖYLE DALMIŞLARDI Kİ BİNBAŞININ BELLİ ETMEDEN GERİLEDİĞİNİ FARKEDEMEDİLER...
BU GECE, ONU YAKALAMANIN NE KADAR ZOR OLDUĞUNU DÜŞÜNÜRKEN...

... ANİDEN AKLIMA SENİN BİR ŞEYLER SAKLAMIŞ OLABİLECEĞİN VE MÜLLER'İN DE SENİ GÖRMEK İSTEYECEĞİ GELDİ!
YANILMAMIŞTIM. NE YAZIK Kİ POLİS MERKEZİNE ÇOK GEÇ GELDİM... GERİSİNİ BİLİYORSUN...
KARA KUTU KAYIPTI. VE SEN KAZADAN SONRA BURADA BULUNDUN.. SENİN ALDIĞINI TAHMİN ETMEK ZOR OLMADI...
YAKALANDIĞINDA ÜZERİNDE OLMADIĞINA GÖRE DE ONU BURADA BİR YERE SAKLADIĞIN KESİNDİ...
NEREDE? O TAŞLARIN ARASINDA MI?
EVET AMA ONU HEMEN ALMAYA KALKIŞMAYIN...

Gündüz Ofset

JİL
Sahibi ve Sorumlu Yönetmeni: M. SEZEN YALÇINER
Klodfarer Cad. No: 16 Türbe-İSTANBUL - Tel: 522 45 3

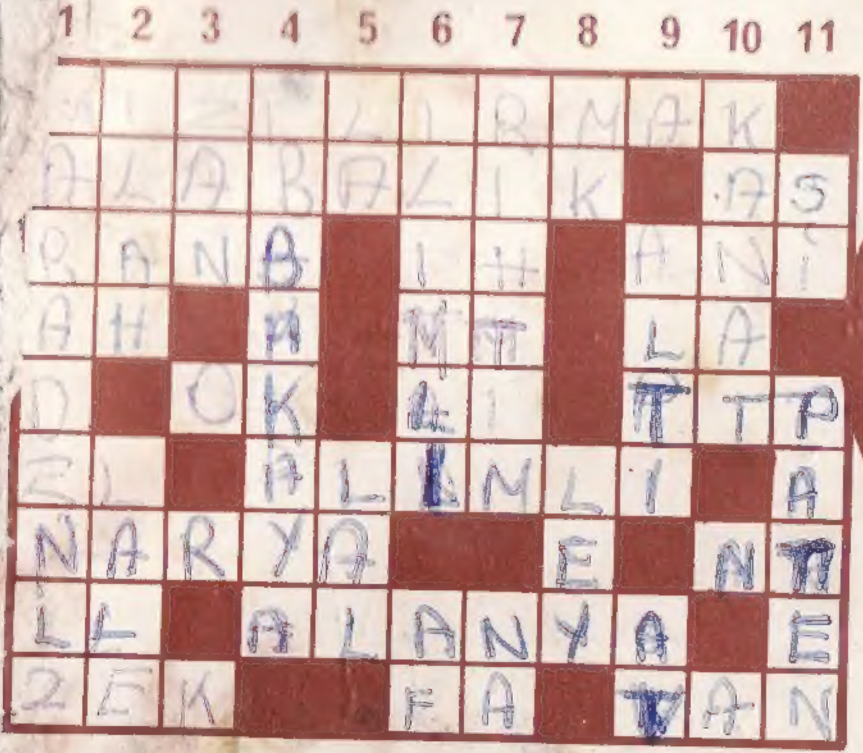

BİLMECE BİLDİRMECE

SOLDAN SAĞA: 1- Türkiye'nin en uzun nehri. 2- Tatlısu balığı; İskambilde birli. 3- Bir bayan adı; Bir ünlem; Birdenbire. 4- Beddua; Tersi, Türk malının simgesi; Bir nota. 5- İlkel bir silâh; Bir hece; Tersi, posta telefon telgraf idaresinin kısa yazılışı 6- Organlarımızdan; Cazibeli. 7- Tersi, yoğurtla yapılan içecek; Çimen. 8- Vilayet; Antalya'nın ilçesi. 9- Kere, defa anlamında bir sözcük; Bir nota; Bir ilimiz.

YUKARIDAN AŞAĞIYA: 1- Yurdumuzun kuzeyinde bulunan deniz. 2- Tersi, yünden dokunan ev eşyası; Bir çiçek. 3- Sanı. 4- Tersi, ayağa giyilir. 5- Bir nota; Kırmızı renkte değerli bir taş. 6- Aşırılığa kaçmayan, ölçülü; Suçu bağışlama. 7- Gemi iskelesi; Tersi, kısa zaman. 8- Tersi; Kilometrenin kısa yazılışı; Tersi, rüzgar. 9- Bir sayı; Bir tür spor. 10- Kuşlarda ve böceklerde uçmayı sağlayan organ. 11- Bir nota; Ayağa takılarak kayılır.

BULMACANIN ÇÖZÜMÜ:

SOLDAN SAĞA: 1- Kızılırmak; 2- Alabalık; As. 3- Rana; Ih; Ani. 4- Ah; Mt; La. 5- Ok; Lı. Ttp. 6- El; Alımlı. 7- Narya; Ot. 8- İl; Alanya. 9- Zek; Fa; Van.

YUKARIDAN AŞAĞIYA: 1- Karadeniz. 2- Ilah; Lale. 3- Zan. 4- Ibakkaya. 5- La; Lal. 6- Ilımlı; Af. 7- Rıhtım. Na. 8- Mk; Ley. 9- Altı; Av. 10- Kanat. 11- Si; Paten.

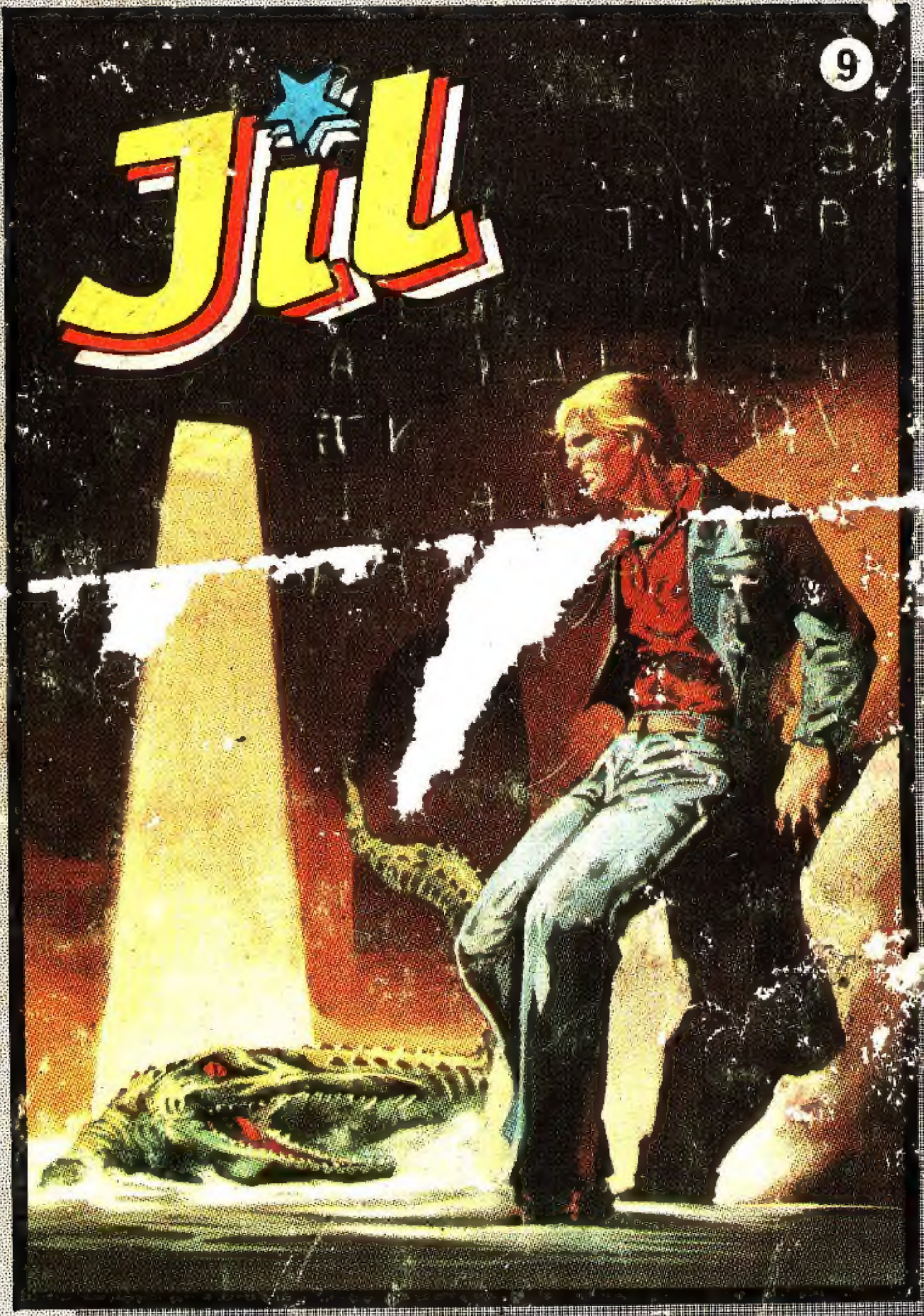

2000.-